DU 1ER
AU 31
OCTOBRE
2016

VISITES ADAPTÉES

ATELIERS

SPECTACLES

PROJECTIONS

eveildessens-handicap.fr

EVEIL DES SENS

UNE DÉCOUVERTE DU PATRIMOINE **POUR TOUS ET ADAPTÉE À CHACUN**

SITES ET MUSÉES DU PARC NATUREL RÉGIONAL DES VOSGES DU NORD

ÉDITO

« À l'heure où tout va vite, où les repères changent sans cesse, que le repli nous guette, nous souhaitons faire en sorte que les lieux et activités culturels du Parc naturel régional des Vosges du Nord apparaissent comme d'authentiques centres de ressources, d'épanouissement personnel et de lien social. »

Michaël Weber
Président du Parc naturel régional des Vosges du Nord

–

Le Parc naturel régional des Vosges du Nord a pour mission d'initier des projets innovants au service de sa population. En accord avec ses valeurs liées au développement durable, il anime depuis 2005, via son service de médiation culturelle, une politique d'accessibilité au patrimoine pour les publics en situation de handicap et d'insertion : diagnostics sur le patrimoine bâti, conception d'outils d'aide à la visite, formations des guides bénévoles et médiateurs, aide au montage d'activités adaptées... Sur la quarantaine d'équipements de patrimoine présents sur le territoire du Parc, un réseau expérimental d'une quinzaine de partenaires s'est mobilisé autour de cette question. En partenariat avec le Musée Lalique, qui organise un week-end dédié à l'accessibilité depuis 2012, une première édition d'une programmation commune a été mise en place en 2015.

En 2016, les sites et musées volontaires, mais également d'autres partenaires de l'éducation à l'environnement, de la sphère médico-sociale ou des arts vivants (théâtre, cinéma...) présents sur le Parc, proposent des activités adaptées aux publics en situation de handicap ou permettant de sensibiliser le grand public, tout au long du mois d'octobre 2016.

LÉGENDE

Les animations proposées dans la programmation Éveil des sens sont adaptées à chacun. Les pictogrammes présents dans l'agenda vous indiquent pour quels types de publics elles sont les plus accessibles, mais elles restent ouvertes à tous. Les structures participantes restent à votre disposition par téléphone ou par mail pour vous renseigner.

FAMILLE
Accessible aux enfants accompagnés d'un adulte

HANDICAP MOTEUR
Accessible aux personnes à mobilité réduite

HANDICAP MENTAL
Accessible aux personnes avec un handicap mental ou psychique

HANDICAP VISUEL
Accessible aux personnes avec une déficience visuelle

HANDICAP AUDITIF
Accessible aux personnes avec une déficience auditive

LSF
Accessible en Langue des Signes Française

KIT À TOUCHER
Mallette de découverte tactile du patrimoine disponible dans 14 sites culturels et musées du Parc.

TOURISME ET HANDICAP
Plusieurs équipements de découverte du Parc sont labellisés « Tourisme et Handicap ». Ce logo a pour objectif d'apporter une information fiable, descriptive et objective de l'accessibilité des sites et équipements touristiques en tenant compte de tous les types de handicaps, et de développer une offre touristique adaptée et intégrée à l'offre généraliste.

TÔT OU T'ART
De nombreuses structures culturelles du Parc naturel régional des Vosges du Nord sont adhérentes à Tôt Ou T'Art. Cette association a pour objet d'animer un réseau de structures sociales, médico-sociales et culturelles en Alsace pour contribuer à faire des pratiques culturelles et artistiques un moteur de l'inclusion et de la cohésion sociale. Son réseau se compose de plus de 70 équipements culturels et de plus de 240 structures sociales et médico-sociales qui accompagnent près de 20 000 personnes en difficulté. En savoir + : www.totoutart.org

Crédits photos : Flore Gully, Musée Lalique, François Génot, Centre de Harthouse, David Desaleux, Guy Rebmeister, Nunc architectes, Norbert Guirkinger, Emilie Alexandrine, Navi'rando, Sonia Verguet
Visuel de saison réalisé par les enfants de l'IME dépendant de l'APAEIIE d'Ingwiller, encadrés par la plasticienne Claire Guerry.

INFOS PRATIQUES

* **Où ?** Dans les sites et musées participants situés sur le territoire élargi du Parc naturel régional des Vosges du Nord (voir carte et page coordonnées).

* **Quand ?** Tout au long du mois d'octobre.

* **Combien ?** Des gratuités et tarifs spéciaux ont été mis en place pendant la durée de l'événement. Détails : se référer aux descriptifs des activités.

* **Comment ?** Il est conseillé de réserver certaines animations. Elles sont accessibles dans la limite des places disponibles selon l'ordre d'arrivée et/ou d'inscription.

* **En savoir plus ?**
Rendez-vous sur www.eveildessens-handicap.fr

LES AUTOMNALES DU PATRIMOINE. Du 15 au 28 octobre 2016, le Département du Bas-Rhin vous invite aussi à visiter 5 centres d'interprétation du patrimoine et à participer à des animations pour tous, autour d'un thème commun : la création ! Toute la programmation des Automnales du patrimoine sur : www.bas-rhin.fr/cip

EVEIL DES SENS en un coup d'œil !*

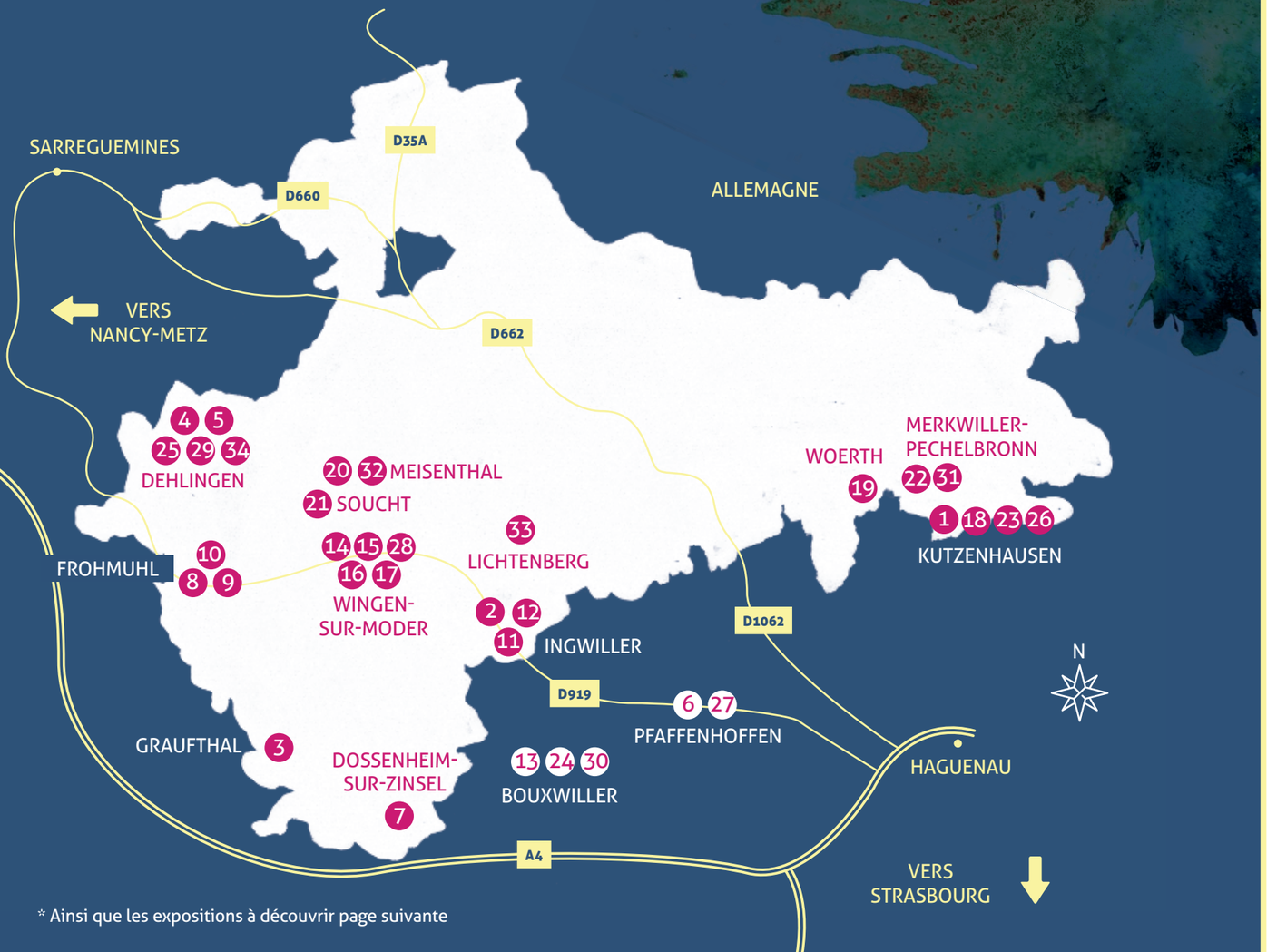

* Ainsi que les expositions à découvrir page suivante

1 VISITE COMMENTÉE DE L'EXPOSITION
25 SEPT à la Maison Rurale de l'Outre-Forêt | KUTZENHAUSEN

2 LANCEMENT DU MOIS ÉVEIL DES SENS
29 SEPT à l'APAEIIE | INGWILLER

3 VISITE SENSORIELLE
1 OCT à la Maisons des rochers | GRAUFTHAL

4 SUR LE CHEMIN DES SAVEURS ANTIQUES
2 OCT au CIP La Villa | DEHLINGEN

5 ENTRE CIEL ET TERRE
2 OCT au CIP La Villa | DEHLINGEN

6 CONFÉRENCE SUR L'ART THÉRAPIE ET L'ACCESSIBILITÉ
2 OCT au Musée de l'image populaire | PFAFFENHOFFEN

7 VISITE SENSORIELLE
2 & 16 OCT au Refuge fortifié | DOSSENHEIM-SUR-ZINSEL

8 INITIATION À LA PÊCHE
3 OCT à la Maison de l'eau et de la rivière | FROHMUHL

9 DÉCOUVERTE DE LA FORÊT
4 & 5 OCT à la Maison de l'eau et de la rivière | FROHMUHL

10 LES MINUSCULES DE LA RIVIÈRE ET DE LA MARE
4 & 5 OCT à la Maison de l'eau et de la rivière | FROHMUHL

11 PORTES OUVERTES
7 OCT à l'APAEIIE | INGWILLER

12 VISITE SENSORIELLE AUTOUR DU JARDIN AROMATIQUE
7 OCT à l'APAEIIE | INGWILLER

13 LA COLLINE DU BASTBERG
8 OCT au Musée du Pays de Hanau | BOUXWILLER

14 MENU SPÉCIAL DIABÈTE DE TYPE 2 ET SANS GLUTEN
8 & 9 OCT au Musée Lalique | WINGEN-SUR-MODER

15 VISITE EN LSF, LES FLEURS DANS L'ŒUVRE DE LALIQUE
8 OCT au Musée Lalique | WINGEN-SUR-MODER

16 VISITE SENSORIELLE
8 & 9 OCT au Musée Lalique | WINGEN-SUR-MODER

17 ATELIER MODELAGE
8 & 9 OCT au Musée Lalique | WINGEN-SUR-MODER

18 VISITE SENSORIELLE
8 & 9 OCT à la Maison Rurale de l'Outre-Forêt | KUTZENHAUSEN

19 VISITE TACTILE
8 & 9 OCT au Musée de la bataille du 6 août 1870 | WOERTH

20 VISITE TACTILE
8 & 9 OCT au Site Verrier | MEISENTHAL

21 VISITE SENSORIELLE
8 & 9 OCT au Musée du sabotier | SOUCHT

22 VISITE GUIDÉE TACTILE
9 OCT au Musée Français du Pétrole | MERKWILLER-PECHELBRONN

23 VISITE SENSORIELLE
15 & 16 OCT à la Maison Rurale de l'Outre-Forêt | KUTZENHAUSEN

24 BOUXWILLER AU TEMPS DES PRINCES
16 & 19 OCT au Musée du Pays de Hanau | BOUXWILLER

25 NOS FUTURS ANCÊTRES
16 OCT au CIP La Villa | DEHLINGEN

26 ATELIERS GUSTATIFS ET PARTICIPATIFS
15 & 16 OCT à la Maison Rurale de l'Outre-Forêt | KUTZENHAUSEN

27 VISITE SENSORIELLE
19 OCT au Musée de l'image populaire | PFAFFENHOFFEN

28 KOMBISSIRI, LE FILM
20 OCT au Cinéma | WINGEN-SUR-MODER

29 ARCHÉOFOOD
21 OCT au CIP La Villa | DEHLINGEN

30 LE BAL DES POMPIERS
21 OCT au Théâtre Christiane Stroë | BOUXWILLER

31 SORTIE DÉCOUVERTE EN JOËLLETTE
23 OCT au Musée Français du Pétrole | MERKWILLER-PECHELBRONN

32 NAVI'RANDO
23 OCT au Site verrier | MEISENTHAL

33 VISITE GUIDÉE 5 SENS
27 OCT au Château de Lichtenberg | LICHTENBERG

34 BÊTES À MANGER DEMAIN
28 OCT au CIP La Villa | DEHLINGEN

CIP LA VILLA **SEPTEMBRE-OCTOBRE**

HERBARIUM

En mimant les procédés de l'archéologue et en réalisant une collecte d'indices et une lecture décalée du paysage de Dehlingen, l'artiste François Génot questionne ce qui fait patrimoine. Ses relevés vont du dessin à la prise de notes en passant par la photographie et la découverte d'objets dans une approche poétique et sensible. Une manière de tisser des liens entre passé, présent et avenir. Venez découvrir ce cadrage d'un autre monde et collecter à votre tour pour une édition participative !

€ Gratuit Aux horaires d'ouverture de La Villa / durée en fonction du rythme et des envies de chacun

MUSÉE LALIQUE **DU 1ER AU 31 OCTOBRE**

À L'OMBRE DES BIJOUX EN FLEUR

Des personnes accueillies à la Résidence Pierre Valdo à Marmoutier et au FAS La Licorne de Saverne vous proposent une exposition autour de bijoux réalisés lors d'ateliers au Musée Lalique.

€ Gratuit 10 à 18h – fermé le lundi

MUSÉE DE L'IMAGE POPULAIRE **JUSQU'AU 13 NOVEMBRE**

CARICATURES, DESSINS ET THÉRAPIE. HOMMAGE À SK

Exposition d'œuvres réalisées avec la collaboration de l'Association TOUT COULEUR, qui porte essentiellement sur le travail d'un artiste, auteur de nombreux dessins satiriques. Cet auteur, aujourd'hui décédé, signe ses œuvres par ses initiales SK, et a longtemps fréquenté les institutions spécialisées s'occupant des personnes atteintes de troubles psychiques.

€ Tarif réduit 2,50 € pour les personnes handicapées, gratuit pour les accompagnateurs

du mercredi au dimanche de 14h à 17h

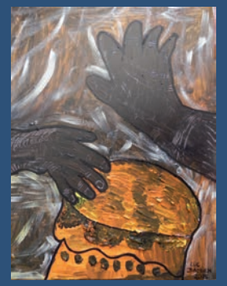

MAISON RURALE DE L'OUTRE-FORÊT **DU 24 SEPTEMBRE AU 16 OCTOBRE**

CRÉATIONS AFRICAINES

Exposition des travaux plastiques des bénéficiaires du Centre de Harthouse

Les peintures et sculptures présentées porteront sur le thème de l'Afrique, thème retenu par le centre, et sur lequel ont travaillé les jeunes et les adultes accueillis dans cet établissement médico-social : de manière autonome ou accompagnée, selon leur capacité et leur potentiel artistique et créatif. Cette pratique artistique est soutenue et coordonnée par la Maison Picasso : un espace de rencontre, de créativité, de liberté et d'exercice de la citoyenneté au service des personnes.

€ Gratuit, compris dans le billet d'entrée Jusque fin septembre : du mardi au dimanche de 11h à 18h - À partir d'octobre : mercredi et jeudi de 11h à 17h, samedis, dimanches et jours fériés de 14h à 18h

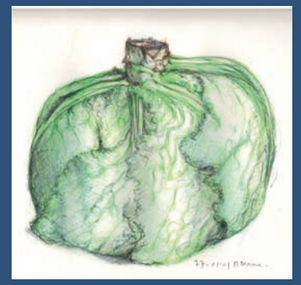

MAISON RURALE DE L'OUTRE-FORÊT **SAMEDI 15 ET DIMANCHE 16 OCTOBRE**

ENTRE CHOUX ET POMMES

Exposition de travaux de Marcel Devime et de Jean-Louis Kopf, respectivement sur le thème du chou et de la pomme.

€ Gratuit, compris dans le billet d'entrée De 14h à 18h

EN AVANT PREMIÈRE

25 SEPTEMBRE

MAISON RURALE DE L'OUTRE-FORÊT

VISITE COMMENTÉE EXPOSITION

À KUTZENHAUSEN | Venez découvrir le travail réalisé par les bénéficiaires du Centre de Harthouse de Haguenau autour du thème de l'Afrique lors de cette visite commentée par Agnès Jully (responsable des activités culturelles et artistiques au Centre de Harthouse).

Gratuit, compris dans le billet d'entrée / Dimanche à 16h / 1h / visite adaptée

29 SEPTEMBRE

APAEIIE

LANCEMENT D'ÉVEIL DES SENS

À INGWILLER | Découvrez les nombreuses expositions réalisées avec les œuvres des enfants et des adultes de l'IME, de l'ESAT et du FAS, accompagnés par les artistes Fredj Cohen, Claire Guerry et Doris Minnerath ou encore l'artisan forgeron Gabriel Goerger. Un mini-concert de percussion vous sera proposé par un groupe d'usagers adultes, tandis qu'un buffet sera organisé par l'IMPRO.

Gratuit / Jeudi à 17h / 2 h / Activités et sensibilisation au handicap

1ER OCTOBRE

MAISONS DES ROCHERS

VISITE SENSORIELLE

À GRAUFTHAL | Grâce à la mallette « KitàToucher », les visiteurs découvrent les maisons du bout des doigts : maquette, images tactiles, livret braille, objets 3D… et à travers une promenade sensorielle.

Entrée gratuite pour les personnes handicapées et leur accompagnateur / Samedi à 10h30 & dimanche à 15h / 45 mn / Visite Kit àToucher

2 OCTOBRE

CIP LA VILLA

Diabète de type 2

SUR LE CHEMIN DES SAVEURS ANTIQUES

À DEHLINGEN | Du centre d'interprétation aux ruines d'une ferme gallo-romaine, découvrez comment les archéologues identifient les habitudes alimentaires des époques passées. Retrouvez au bord des chemins certaines saveurs antiques et dégustez la réinterprétation de recettes à base de ces plantes sauvages.

6€50 pour les personnes handicapées et leur accompagnateur - Autre : 9€50 par adulte - 6€50 pour les moins de 12 ans / Dimanche à 10h / 2h30 / Promenade sensorielle

CIP LA VILLA

ENTRE CIEL ET TERRE

À DEHLINGEN | Sans autre artifice scénique que le mouvement de ses bras, mains et l'expression de son visage, Benjamin Billebaud interprète un poème en 3D. Puisant dans la langue des signes augmentée par des techniques de mime, il vous conte comment un petit caillou, un grain de sable et une poussière d'argile ont rencontré Louis, l'architecte qui a changé leur vie ! Une autre manière de donner à voir la construction en pisé de La Villa, prolongée par une création plastique collective.

Gratuit pour les personnes handicapées et leur accompagnateur, et les moins de 12 ans – Autres : entrée 3 €, animation 2 € / Dimanche à 14h30 / 1h à 1h30 / Atelier-spectacle / Intervenant : Benjamin Billebaud

MUSÉE DE L'IMAGE POPULAIRE

CONFÉRENCE SUR L'ART THÉRAPIE ET L'ACCESSIBILITÉ

À PFAFFENHOFFEN | La pratique artistique favorise certes le lien social, le partage, les rencontres. Mais qu'apporte l'art dans le cadre d'une thérapie ? Sa pratique est-elle intéressante et bénéfique pour une personne en situation de handicap ou de maladie ? La présidente de l'association TOUT COULEUR parlera de son expérience et de l'artiste SK, actuellement exposé au Musée de l'image populaire. Elle abordera la relation entre acte créatif - savoir et soins et évoquera « la peinture et la traversée du pire » de Claude Lecoq.

Gratuit / Dimanche à 15h / 1h30 / Conférence/ Intervenant : Association Tout couleur

REFUGE FORTIFIÉ

KIT À TOUCHER

À DOSSENHEIM-SUR-ZINSEL | Grâce à la mallette « KitàToucher », les visiteurs découvrent le refuge du bout des doigts : maquette, images tactiles, livret braille, objets 3D… et à travers une promenade sensorielle sur le site.

Gratuit / Dimanche à 15h / 1h / Visite Kit àToucher

3 OCTOBRE

MAISON DE L'EAU ET DE LA RIVIÈRE

INITIATION À LA PÊCHE

À FROHMUHL | Accompagnés par un animateur professionnel, nous vous proposons une initiation adaptée à la pêche à la ligne.

Gratuit sur inscription / Lundi à 9h30 & 13h30 / 2h / Activité en extérieur, pour les petits groupes / Intervenant : Fédération de pêche du Bas-Rhin

4 ET 5 OCTOBRE

MAISON DE L'EAU ET DE LA RIVIÈRE

DÉCOUVERTE DE LA FORÊT

À FROHMUHL | Partez à la découverte de la forêt des Vosges du Nord, à travers un parcours adapté, et différentes animations.

Gratuit sur inscription / Mardi et mercredi à 9h30 / 2h / Activité en extérieur, pour les petits groupes / Intervenant : animateur nature de la Maison de l'Eau et de la Rivière

MAISON DE L'EAU ET DE LA RIVIÈRE

LES MINUSCULES DE LA RIVIÈRE ET DE LA MARE

À FROHMUHL | Nos mares et rivières sont peuplées d'une multitude de petites bêtes d'une grande diversité. C'est à la découverte de ces minuscules de la rivière et de la mare que vous emmène l'animateur nature.

GRATUIT sur inscription / Mardi et mercredi à 13h30 / 2h / Activité en extérieur, pour les petits groupes / Intervenant : animateur nature de la Maison de l'Eau et de la Rivière

7 OCTOBRE

APAEIIE

PORTES OUVERTES

À INGWILLER | Venez visiter les établissements et services de l'APAEIIE avec au programme : l'inauguration du nouveau local (SAMSAH), visite du SAVS, SESSAD, des ateliers de production de HERRENFELD (ESAT), du CAMSP, de l'IME, du FAS et du Foyer d'hébergement. Une exposition d'œuvres d'art co-réalisées par des personnes handicapées et des artistes, une chasse au trésor autour des 5 sens, une buvette ainsi que la visite du sentier nature de l'APAEIIE seront proposées tout au long de la journée.

Gratuit / Vendredi de 8h30 à 17h / visite libre.

APAEIIE

ANIMATION SENSORIELLE AUTOUR DU JARDIN AROMATIQUE

À INGWILLER | Découverte sensorielle d'un jardin aromatique créé par les résidents de l'APAEIIE. Présentation et utilisation des plantes sauvages et d'un herbier conçu par les usagers du FAS. Un jeu de piste autour des 5 sens sera aussi proposé aux visiteurs.

Gratuit / Vendredi à 14h à 17h / 3h / Atelier et activité en extérieur / Intervenant : Association Les Piverts

WEEK-END DU 8 ET 9 OCTOBRE

MUSÉE DE LA BATAILLE DU 6 AOÛT 1870

VISITE TACTILE

À WŒRTH | Découvrez la bataille du 6 août 1870 autrement, grâce au Kit à Toucher. Des objets à toucher, trouvés sur le champ de bataille et choisis pour l'occasion, vous permettront d'être au plus près de l'Événement, que vous soyez en situation de handicap visuel ou non...

Gratuit pour les personnes en situation de handicap et pour leur accompagnateur - Tarif réduit pour les personnes valides souhaitant participer à cette visite adaptée / Samedi et dimanche à 10h15 / 1h / Visite Kit àToucher / Réservation conseillée.

MUSÉE LALIQUE

LES FLEURS DANS L'ŒUVRE DE LALIQUE

À WINGEN-SUR-MODER | La flore est une des inspirations principales de René Lalique et de ses successeurs. Bijoux, vases, flacons de parfum, arts de la table, etc. vous transportent dans l'univers de la botanique. La visite est en français, interprétée en Langue des signes française.

GRATUIT / Samedi à 10h30 / 2h / Visite interprétée en LSF / Nombre de places limité. Réservation conseillée.

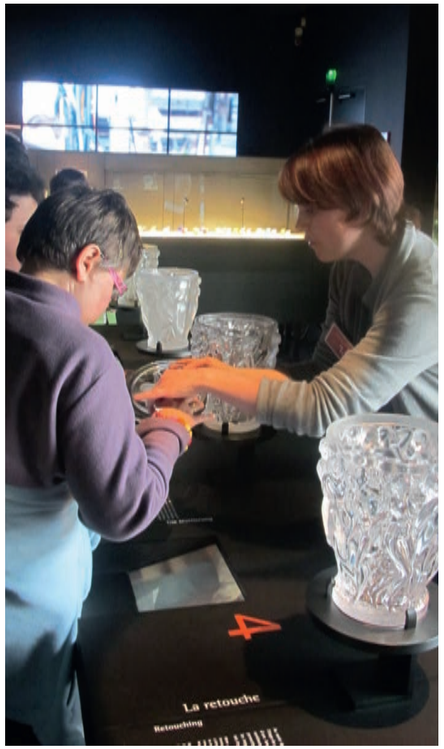

CRISTA'LION, CAFÉ DU MUSÉE LALIQUE

MENU SPÉCIAL DIABÈTE DE TYPE 2 ET SANS GLUTEN

À WINGEN-SUR-MODER | Le café du Musée Lalique propose exceptionnellement pour Éveil des sens des menus adaptés aux diabétiques de type 2 et aux régimes sans gluten.

Samedi & dimanche à 12h / Déjeuner / Réservation possible - Tél. 03 88 02 54 04 - e-mail : cristalion2015@gmail.com

Diabète de type 2
Intolérance ou allergie au gluten

MUSÉE LALIQUE

VISITE SENSORIELLE

À WINGEN-SUR-MODER | Découvrez le musée différemment, grâce à une approche tactile et des descriptions renforcées.

Entrée du musée gratuite pour les personnes handicapées et leur accompagnateur, animation gratuite pour tous / Samedi à 14h & dimanche à 10h30 / 2h / Visite KitàToucher / Nombre de places limité. Réservation conseillée.

MUSÉE LALIQUE

ATELIER MODELAGE

À WINGEN-SUR-MODER | La céramiste Doris Minnerath propose aux participants de réaliser une œuvre en terre sur le thème du voyage, après la visite de l'exposition temporaire *Lalique et l'art du voyage.* Nombre de places limité.

Entrée du musée gratuite pour les personnes handicapées et leur accompagnateur, animation gratuite pour tous / Samedi à 14h30 & dimanche à 10h30 et 14h30 / 2h / Atelier / Nombre de places limité. Réservation conseillée / Intervenant : Doris Minnerath

MAISON RURALE DE L'OUTRE-FORÊT

VISITE SENSORIELLE

À KUTZENHAUSEN | Découvrez de manière inédite la Maison Rurale de l'Outre-Forêt. Odeurs, textures ou reliefs d'une sélection d'objets, plongeront les visiteurs dans la vie quotidienne d'une famille paysanne au début du siècle dernier.

Gratuit pour les personnes handicapées et leur accompagnateur
Samedi à 15h & dimanche à 16h30 / 1 à 2h / Visite KitàToucher

MUSÉE DU PAYS DE HANAU

LES MERVEILLES DE LA COLLINE DE BATSBERG

À BOUXWILLER | Découvrez les merveilles de la colline du Bastberg, espace protégé sur les hauteurs de Bouxwiller. Vous apprendrez à reconnaître les plantes rares et celles utilisées par les sorcières.

Gratuit / Samedi à 15h / 1h30 / Visite interprétée en LSF / Intervenant : médiateur du musée

SITE VERRIER DE MEISENTHAL

VISITE SENSORIELLE

À MEISENTHAL | Glissez-vous dans la peau des verriers pour découvrir leur univers : de leurs outils aux créations contemporaines, en passant par une découverte des techniques verrières traditionnelles. Appréhendez de manière sensorielle le travail du verre à Meisenthal.

Entrée du site gratuite pour les personnes handicapées, animation gratuite pour tous / Samedi à 16h30 & dimanche à 14h30 / 1h30 / Sensibilisation au handicap, visite KitàToucher

MUSÉE DU SABOTIER

VISITE SENSORIELLE

À SOUCHT | Grâce à une scénographie totalement adaptée et la mallette « KitàToucher », les visiteurs découvrent la fabrication manuelle et mécanique du sabot du bout des doigts.

Gratuit / Samedi & dimanche à 10h / 45 mn / Visite adaptée

MUSÉE FRANÇAIS DU PÉTROLE

VISITE TACTILE DU MUSÉE

À MERKWILLER-PECHELBRONN | L'équipe du musée propose de découvrir le musée « du bout des doigts » pour les mal ou non-voyants, mais également pour tout public ; à l'aide du « Kit à toucher », un outil permettant d'appréhender des objets de collections, des maquettes spécifiques ou des impressions en relief...

Gratuit / Dimanche à 14h30 / 1 h / Visite adaptée

15 ET 16 OCTOBRE

MAISON RURALE DE L'OUTRE-FORÊT

VISITE SENSORIELLE

À KUTZENHAUSEN | Découvrez de manière inédite la Maison Rurale de l'Outre-Forêt. Odeurs, textures ou reliefs d'une sélection d'objets plongeront les visiteurs dans la vie quotidienne d'une famille paysanne au début du siècle dernier.

Tarif réduit pour les personnes handicapées et gratuité pour leurs accompagnateurs / Samedi & dimanche à 15h / 1 à 2h / Sensibilisation au handicap, visite KitàToucher, visite guidée

MAISON RURALE DE L'OUTRE-FORÊT

ATELIERS GUSTATIFS ET PARTICIPATIFS

À KUTZENHAUSEN | Ateliers collectifs qui vont réveiller vos papilles !

Gratuit (compris dans le billet d'entrée) Samedi 16h : atelier pressage de jus de pommes et dégustation Dimanche de 14h à 18h : teinture aux légumes du jardin et de modelage de légumes. Dimanche à 16h : débitage du chou à choucroute et mise en tonnelet par Doris Faust, agricultrice

CIP LA VILLA

NOS FUTURS ANCÊTRES

À DEHLINGEN | Cet atelier consiste à façonner un ensemble d'éléments fantaisistes en argile qui, une fois assemblés, constitueront un squelette contemporain. Les ossements prendront tour à tour des formes imaginaires ou issues de nos usages quotidiens. Venez faire de la poterie en jouant au Docteur Maboul... et imaginez les archéologues de demain déterrer ce squelette dans un futur proche.

Tarif plein : 3 €, tarif réduit : 2,5 €, entrée gratuite pour les personnes handicapées durant les Automnales. Ateliers payants pour tous les publics (de 3 à 6 €) / Dimanche à 14h30 / 2h / Atelier limité à 15 pers. / Tout public à partir de 5 ans / Atelier de création en famille / Sur inscription / Intervenants : François Génot, artiste plasticien et Elodie Thouvenin, médiatrice initiée à la LSF

REFUGE FORTIFIÉ

VISITE SENSORIELLE

À DOSSENHEIM-SUR-ZINSEL | Grâce à la mallette « KitàToucher », les visiteurs découvrent le refuge du bout des doigts : maquette, images tactiles, livret braille, objets 3D... et à travers une promenade sensorielle sur le site.

Gratuit pour les personnes handicapées Dimanche à 14h / 1h / Visite KitàToucher

MUSÉE DU PAYS DE HANAU

BOUXWILLER AU TEMPS DES PRINCES

À BOUXWILLER | Découvrez le château de Bouxwiller et ses jardins disparus. Des œuvres à toucher, choisies pour l'occasion, vous permettront d'approcher les Arts et traditions populaires du Pays de Hanau, du bout des doigts.

GRATUIT / Dimanche à 16h30 / 1h30 / Visite KitàToucher

19 OCTOBRE

MUSÉE DE L'IMAGE POPULAIRE

VISITE SENSORIELLE

À PFAFFENHOFFEN | Les images populaires sont à portée de main : supports de dévotion, souvenir d'un rite de passage, commémoration d'un événement ou simple décoration, l'image a eu bien des fonctions et les Alsaciens ont manifesté pour elle un grand intérêt, l'utilisant dans beaucoup de circonstances de leur vie. Découvrez du bout des doigts une coutume à laquelle les Alsaciens étaient très attachés.

Animation gratuite - Sur inscription

GRATUIT pour les accompagnateurs & tarif réduit 2,50 € pour les personnes handicapées / Mercredi à 14h & 16h / 1h / Sensibilisation au handicap, visite KitàToucher, visite libre

MUSÉE DU PAYS DE HANAU

BOUXWILLER AU TEMPS DES PRINCES

À BOUXWILLER | Découvrez le château de Bouxwiller et ses jardins disparus. Des œuvres à toucher, choisies pour l'occasion, vous permettront d'approcher les Arts et traditions populaires du Pays de Hanau, du bout des doigts.

Entrée du musée gratuite pour les personnes handicapées et leur accompagnateur, animation gratuite pour tous / Mercredi à 14h & 16h / 1h15 / Visite KitàToucher

20 OCTOBRE

MJC / CINÉMA AMITIÉ +

KOMBISSIRI, LE FILM

À WINGEN-SUR-MODER | Gérard Muller, atteint de cécité dans la force de l'âge, nous apprend à voir autrement à force d'énergie et de générosité. Dans notre histoire, Burkina et l'Etoile d'Ouaga, une épreuve cycliste, composent la toile de fond à des rencontres sportives et humaines. Des destins se croisent et s'entrecroisent avec une seule motivation : voir au-delà des préjugés.

Tarif 1,50 € / Jeudi à 20h15 / 2h15 (débat inclus) / Film de René Letzgus, en partenariat avec Vélos pour le Faso et Yvoir. À l'issue de la projection, débat animé par Gérard Muller et en présence du réalisateur (sous réserve). Dans le cadre du dispositif Passeurs d'images d'Alsace Cinéma.

21 OCTOBRE

CIP LA VILLA

ARCHÉOFOOD

À DEHLINGEN | L'expérimentation de la fouille et du post-fouille se fait à la fois ludique, instructive et gourmande. Les aliments utilisés comme fac-similés nous interrogent sur les manières de retrouver les traces de notre passé et suscitent la curiosité sur la recherche archéologique. Cerise sur le gâteau, les « vases » reconstitués pourront être mangés au goûter !

Atelier animé par Sonia Verguet, designer culinaire et Elodie Thouvenin, médiatrice de La Villa initiée à la LSF.

Tarif plein : 3 €, tarif réduit : 2,5 €, entrée gratuite pour les personnes handicapées durant les Automnales. Ateliers payants pour tous les publics (de 3 à 6 €) / Vendredi à 14h30 / 1h30 / Tout public à partir de 7 ans / Atelier de design culinaire / Sur inscription / Atelier limité à 15 personnes

THÉÂTRE CHRISTIANE STROË

LE BAL DES POMPIERS

À BOUXWILLER | Un spectacle sur l'autisme provoquant des éclats de rire ? Un pari audacieux tenu par Laurent Savard qui aborde par l'humour le thème de la différence, celle de Gabin, son enfant autiste et hyperactif. Un show plein de tendresse, peuplé de portraits décapants, accompagné au piano par Anaïs Blin et mis en scène par Bruno Delahaye.

Plein tarif 12€, tarif réduit 5,50€ Dès 8 ans / Vendredi à 20h30 / Traduction simultanée en Langue des Signes (sous réserve) / Réservation conseillée au 03 88 70 94 08 /

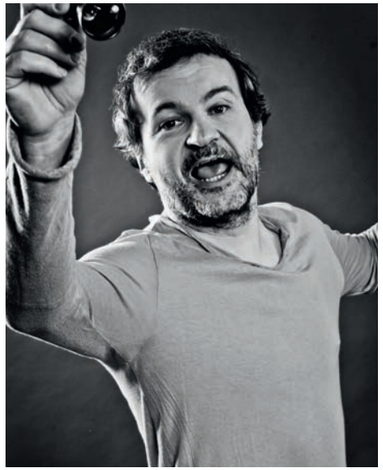

23 OCTOBRE

MUSÉE FRANÇAIS DU PÉTROLE

SORTIE DÉCOUVERTE EN JOËLLETTE

À PECHELBRONN | Découvrez autrement un des sites phare témoignant de l'histoire pétrolière de Pechelbronn. Grâce aux joëlettes, les personnes en situation de handicap moteur pourront emprunter les sentiers et appréhender un affleurement de pétrole dans une forêt des alentours. Une sortie qui allie solidarité entre personnes valides et personnes en situation de handicap, partages d'expériences et découverte d'un site insolite.

GRATUIT pour les personnes handicapées - Accompagnant 5€ Dimanche à 15h / 1h / Activité en extérieur / Intervenant : Association Osons la différence

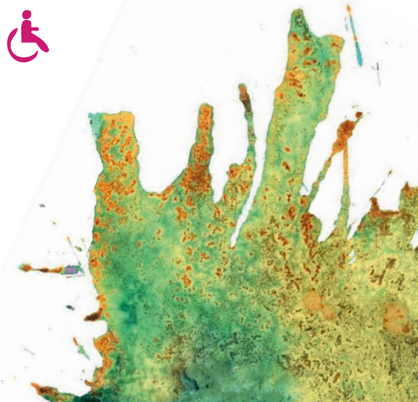

SITE VERRIER DE MEISENTHAL

NAVI'RANDO

À MEISENTHAL | Projection du documentaire *De l'ombre à la lumière*, 30 minutes de marche à travers les yeux de randonneurs hors normes (non ou mal voyant), de Wissembourg à Saverne sur les sentiers du Parc naturel régional des Vosges du Nord. Découverte de Navi Rando, application pour smartphone qui permet aux personnes déficientes visuelles de randonner en toute autonomie. Randonnée adaptée sur le Sentier des Verriers (4 km, dénivelé 98 m).

Gratuit / Dimanche projection 9h, randonnée 10h / 3h dont 2h de randonnée / Apporter son pique-nique / Réservation auprès du Musée du verre au 03 87 96 91 51 / Proposé par l'Université de Strasbourg (Licence Activités Physiques Adaptées et Santé (APAS)

27 OCTOBRE

CHÂTEAU DE LICHTENBERG

VISITE GUIDÉE 5 SENS

À LICHTENBERG | Une visite originale pour éveiller vos sens : des histoires à sentir, écouter, goûter, regarder et toucher pour une découverte ludique des légendes du château de Lichtenberg.

5€/personne (billet d'entrée compris) : adulte et enfant - Adhérent Tôt Ou T'Art : 3€/personne / Jeudi de 13h30 à 17h / 1h / Visite guidée / Pour les groupes constitués – 20 personnes max

28 OCTOBRE

CIP LA VILLA

BÊTES À MANGER DEMAIN

À DEHLINGEN | Le squelette d'un curieux animal a été prélevé sur le chantier. Après une fouille méthodique, l'équipe travaillera comme un archéozoologue pour avoir des indices sur cette créature et sa vie. L'imagination et la poésie prendront le relais pour lui rendre une apparence, un cri et un nom voire un signe en LSF !

Tarif plein : 3 €, tarif réduit : 2,5 €, entrée gratuite pour les personnes handicapées durant les Automnales. Ateliers payants pour tous les publics (de 3 à 6 €) / Vendredi à 14h30 / 1h30 / Tout public à partir de 7 ans / Atelier en famille / Sur inscription. Animation limitée à 15 personnes.

STRUCTURES PARTICIPANTES

KUTZENHAUSEN

MAISON RURALE DE L'OUTRE-FORÊT

Tél. 03 88 80 53 00

La Maison rurale est équipée d'une boucle sonore à l'accueil, d'une signalétique braille et d'un nouveau parcours scénographique et d'aménagements en faveur de l'accessibilité. Ce centre d'interprétation du patrimoine permet de découvrir, à travers la visite d'un corps de ferme traditionnel, les arts et traditions populaires, l'habitat, les métiers ruraux qui font la spécificité de l'Alsace du Nord.

Mois d'octobre : mercredi, jeudi 11h - 17h, samedis, dimanches et jours fériés 14h à 18h — 1 place de l'église 67250 KUTZENHAUSEN

maison.rurale@musees-vosges-nord.org - www.maison.rurale.fr

WINGEN-SUR-MODER

MUSÉE LALIQUE

Tél. 03 88 89 08 14

Le Musée Lalique présente les œuvres de René Lalique et de ses successeurs (bijoux, flacons de parfum, arts de la table, objets décoratifs en verre et en cristal). Exposition temporaire : Lalique et l'art du voyage.

Mois d'octobre : 10-18h du mardi au dimanche (fermé le lundi) — 40 rue du Hochberg 67290 WINGEN-SUR-MODER

mediation@musee-lalique.com - www.musee-lalique.com

SOUCHT

MUSÉE DU SABOTIER

Tél. 03 87 96 25 58

Découvrez, dans un bâtiment Haute Qualité Environnementale entièrement en bois, tous les aspects de la fabrication manuelle et mécanique du sabot à l'aide de différentes activités : démonstrations manuelles et mécaniques, collections exposées...

Tous les jours de 14 à 18h au mois d'octobre — Rue des sabotiers 57960 SOUCHT - musee.sabotier@musees-vosges-nord.org

www.museedusabotier.fr

GRAUFTHAL

MAISONS DES ROCHERS

Tél. 03 88 70 19 59

Habitations semi-troglodytiques restaurées et aménagées. La dernière habitante y a vécu jusqu'en 1958.

Samedi 10h - 12h / 14h - 18h & Dimanche 10h - 18h30 — Association Mise en Valeur, Rue principale 67320 GRAUFTHAL

maisonsdesrochersgraufthal@orange.fr - www.maisonsdesrochers-graufthal.fr

INGWILLER

APAEIIE

Tél. 03 88 89 51 82

L'APAEIIE a pour mission d'accompagner des enfants et adultes en situation de handicap intellectuel dans les domaines social, éducatif et médical, l'accès à la connaissance, aux savoirs et savoir-faire, en associant les familles des usagers. L'APAEIIE utilise entre autres l'expression artistique comme outil d'expression et de rencontre et favorise l'accès aux loisirs et à la culture. *L'APAEIIE se compose de plusieurs structures : un ESAT (Etablissement et Services d'Aide par le Travail), un Foyer d'hébergement, un FAS (foyer d'accompagnement Social), un IME (Institut Médico-Educatif) et un SAMSAH (Service d'Accompagnement Médico-Social pour Adultes Handicapés).*

8h30 à 17h — route d'Uttwiller 67340 INGWILLER

WOERTH — Tél. 03 88 09 40 96 (musée) ou 03 88 09 30 21 (mairie)

MUSÉE DE LA BATAILLE DU 6 AOÛT 1870

Ce musée est consacré uniquement à une bataille, celle du 6 août 1870. Passée à l'histoire sous le nom de «Bataille de Reichshoffen», elle est en réalité celle de Froeschwiller pour l'armée française et celle de Woerth pour l'armée allemande.

10h15 -12h — 2 rue du moulin 67360 WOERTH - sylvie.musee1870@laposte.net - www.musee-woerth.webmuseo.com

BOUXWILLER — Tél. 03 88 00 38 39

MUSÉE DU PAYS DE HANAU

Le Musée du Pays de Hanau est un musée de territoire, présentant l'histoire, l'environnement naturel et la vie sociale et culturelle du Pays de Hanau. Musée accessible aux personnes handicapés moteurs.

Du mercredi au dimanche : 14h- 18h — 3 Place du Château, 67330 BOUXWILLER - contact@museedupaysdehanau.eu

LICHTENBERG — Tél. 03 88 89 98 72

CHÂTEAU DE LICHTENBERG

C'est au début du 13e siècle que la famille de Lichtenberg fit bâtir ce château sur une colline à 400 mètres d'altitude. Le château fut pris par les troupes de Louis XIV au moment de l'annexion française et bombardé en 1870 par l'armée allemande...

Lundi au dimanche, 10h à 17h — 67340 LICHTENBERG - infos@chateaudelichtenberg.com

DOSSENHEIM-SUR-ZINSEL — Tél. 03 88 70 87 16

LE REFUGE FORTIFIÉ

Au Moyen Age, pour se protéger lors des guerres féodales, les paysans fortifièrent l'enclos de l'église ou «Kirchhof», lieu sacré, lieu de paix et d'asile. Ils y aménagèrent des gadens, cellules d'habitat-refuge.

Dimanches et jours fériés de 14h à 18h Du 1/04 au 31/10 — 80 cour de l'Eglise 67330 DOSSENHEIM-SUR-ZINSEL

MERKWILLER-PECHELBRONN — Tél. 03 88 80 91 08

MUSÉE FRANÇAIS DU PÉTROLE

Le Musée Français du Pétrole retrace 500 ans d'histoire du pétrole en Alsace du Nord...

14h30 - 18h — 4, rue de l'école 67250 MERKWILLER-PECHELBRONN - musee.petrole@musees-vosges-nord.org - www.musee-du-petrole.com

LOHR — Tél. 03 88 70 44 86

LES PIVERTS

Association à but non lucratif pour tous publics créée en 1997, Les Piverts a pour objectif la sensibilisation à l'environnement, afin de provoquer une prise de conscience et impulser un changement dans nos habitudes. Les animations réalisées s'adressent à tous les publics : enfants, adultes, associations, élus...

9 Rue de Petersbach, 67290 LOHR - lespiverts.org

MEISENTHAL — Tél. 03 87 96 87 16

SITE VERRIER DE MEISENTHAL

Le site de l'ancienne verrerie de Meisenthal, aujourd'hui reconverti, croise mémoire ouvrière, savoir-faire et expressions artistiques contemporaines.

14h à 18h — Place Robert Schuman 57960 MEISENTHAL - mediation@ciav.fr

PFAFFENHOFFEN — Tél. 03 88 07 80 05

MUSÉE DE L'IMAGE POPULAIRE

Le Musée de l'image populaire, unique en Europe, se situe au cœur d'une région qui, depuis le milieu du XVIIIe siècle, n'a cessé d'enrichir le patrimoine alsacien en images populaires peintes à la main.

Du mercredi au dimanche de 14h à 17h — 24 Rue du Dr Albert Schweitzer, 67350 PFAFFENHOFFEN

FROHMUHL — Tél. 03 88 01 58 98

MAISON DE L'EAU ET DE LA RIVIÈRE

La Maison de l'Eau et de la Rivière (MER) est un centre d'éducation à la Nature et à l'Environnement. Elle a pour mission de proposer des actions éducatives de découverte de la nature et de l'implication de l'Homme dans son environnement.

Sur réservation — Etang du Donnenbach 67290 FROHMUHL - maisoneauriviere@parc-vosges-nord.fr - www.maisoneauriviere.fr

DEHLINGEN — Tél. 03 88 01 84 60

CIP LA VILLA

La Villa est un lieu interactif qui rend l'archéologie accessible à chacun. Des sentiers d'interprétation menant à une villa gallo-romaine et à un jardin expérimental complètent le parcours conçu comme une véritable enquête. Entrée pour tous rue de la Mairie.

Dimanche 2 octobre 10h – 18h — 5 rue de l'église 67430 DEHLINGEN - accueil@cip-lavilla.fr - cip-lavilla.fr

BOUXWILLER — Tél. 03 88 70 94 08

THÉÂTRE CHRISTIANE STROË

Ce Théâtre est une structure artistique et culturelle en milieu rural dont la gestion a été confiée à des artistes depuis plus de 30 ans. Il s'est fixé pour mission la création en lien avec le territoire et ses habitants via les projets des compagnies en résidence permanente et également l'accueil d'artistes invités pour des cycles d'écritures chorégraphiques, théâtrales et de lectures poétiques.

5 Place du Château 67330 BOUXWILLER - theaboux@free.fr - www.theaboux.eu

WINGEN-SUR-MODER — Tél. 03 88 89 70 56

CINÉMA AMITIÉ PLUS - MAISON DES JEUNES ET DE LA CULTURE

Projection de films Art et Essai, de films pour Grand Public, pour Jeune Public, pour tout petit, ainsi que des films de découvertes nature et de récits de voyages dans le monde entier.

Salle de spectacle du collège Suzanne Lalique Haviland, 29 Rue de Zittersheim, 67290 WINGEN-SUR-MODER
voir toute la programmation sur www.mjcwingensurmoder.fr

STRUCTURES PARTICIPANTES & PARTENAIRES

musée de l'image populaire

MUSÉE DU PÉTRILE

MUSÉE DU VERRE MEISENTHAL

Parc naturel régional des Vosges du Nord

MUSÉE LALIQUE

MUSÉE DU PAYS DE HANAU

Maison Rurale de l'Outre-Forêt

MARCHÉ AUX GRAINS

CHÂTEAU DE LICHTENBERG

CENTRE D'INTERPRÉTATION DU PATRIMOINE ARCHÉOLOGIQUE LA VILLA

APAEIIE

AAPEI Foyer d'Accueil Spécialisé "LA LICORNE"

Maisons des rochers de Graufthal

MAISON DE L'EAU ET DE LA RIVIÈRE

SONNENHOF Fondation Protestante

MJC

MUSÉE DU SABOTIER

MUSÉE DE LA BATAILLE DU 6 AOÛT 1870

LE REFUGE FORTIFIE

Les PIVERTS Association d'éducation à l'environnement

Depuis 2015, plus de 15 sites et musées du Parc naturel régional des Vosges du Nord organisent l'événement Éveil des sens, un patrimoine pour tous et adapté à chacun. En famille ou entre amis, participez à de nombreuses animations entre le 1er et le 31 octobre 2016 : visites adaptées au public en situation de handicap et ouvertes à tous, spectacles, conférences, cinéma, rencontres et débats… Profitez également de nombreux avantages tarifaires (gratuités, réductions…).

Parc naturel régional des Vosges du Nord

MUSÉE LALIQUE

Région ALSACE CHAMPAGNE-ARDENNE LORRAINE

CONSEIL DÉPARTEMENTAL BAS-RHIN

Conception graphique : www.stevybourgeais.fr